



Gobierno Municipal 2021-2024

*Instituto Municipal de las Mujeres
de Tenamaxtlán*

ABRIL

2023

001920

INGRESOS



Estado de Cuenta
CUENTA VERSATIL MUNICIPIOS MN
PAGINA 1 / 6

INSTITUTO MUNICIPAL DE LAS MUJERES DE TENAMAXTLAN
PORTAL MEXICO 10C
TENAMAXTLAN
TENAMAXTLAN
JAL MEXICO CP 48570

DOMICILIO FISCAL
PORTAL MEXICO 10C
TENAMAXTLAN
TENAMAXTLAN JAL CP 48570

Periodo	DEL 01/04/2023 AL 30/04/2023
Fecha de Corte	30/04/2023
No. de Cuenta	0192509032
No. de Cliente	A7739227
R.F.C	IMM1203266V2
No. Cuenta CLABE	012320001925090325

SUCURSAL : 0687 GOBIERNO JALISCO
DIRECCION: P. DE LOS VIRRELLES 45 COL. PUERTA DE
HIERRO MEX JA
PLAZA: ZAPOPAN
TELEFONO: 6693820

Información Financiera

Resumen			
Saldo Promedio			33,152.49
Días del Periodo			30
Tasa Bruta Anual	%		0.000
Saldo Promedio Gravable			0.00
Intereses a Favor (+)			0.00
ISR Retenido (-)			0.00
Comisiones de la cuenta			
Cheques pagados	1		0.00
Manejo de Cuenta			0.00
Anualidad			0.00
Operaciones	0		0.00
Total Comisiones			0.00
Cargos Objetados	0		0.00
Abonos Objetados	0		0.00

MONEDA NACIONAL

Comportamiento		
Saldo de Liquidación Inicial		20,228.34
Saldo de Operación Inicial		20,228.34
Depósitos / Abonos (+)	1	54,500.00
Retiros / Cargos (-)	14	46,799.64
Saldo Final (+)		25,928.70
Saldo de Operación Final		25,928.70
Saldo Promedio Mínimo Mensual Hasta:		0

Otros productos incluidos en el estado de cuenta (Inversiones)

Contrato	Producto	Tasa de Interés anual	GAT		Total de comisiones
			Nominal	Real	
N/A	N/A	N/A	Antes de Impuestos		N/A
N/A	N/A	N/A	N/A	N/A	N/A

001021

Detalle de Movimientos Realizados

FECHA		COD. DESCRIPCIÓN	REFERENCIA	CARGOS	ABONOS	SALDO	
OPER	LIQ					OPERACIÓN	LIQUIDACIÓN
04/ABR	04/ABR	P31 TELEFONOS DE MEXICO 00001 3497750571 Ref. TME840315 KT6		538.00		19,690.34	19,690.34
14/ABR	14/ABR	N06 PAGO CUENTA DE TERCERO BNET 1587077150 1erquincenaabril2 Ref. 0049088011		6,300.00			

Estimado Cliente,
Su Estado de Cuenta ha sido modificado y ahora tiene más detalle de información.
También le informamos que su Contrato ha sido modificado,
el cual puede consultarlo en cualquier sucursal o www.bbva.mx
Con BBVA adelante.

La GAT Real es el rendimiento que obtendría después de descontar la inflación estimada
BBVA MEXICO, S.A., INSTITUCION DE BANCA MULTIPLE, GRUPO FINANCIERO BBVA MEXICO
Av. Paseo de la Reforma 510, Col. Juárez, Alcaldía Cuauhtémoc, C.P. 06600, Ciudad de México, México R.F.C. BBA830831LJ2



Estado de Cuenta
CUENTA VERSATIL MUNICIPIOS MN
PAGINA 2 / 6

No. Cuenta	0192509032
No. Cliente	A7739227

FECHA	OPER LIQ	COD. DESCRIPCIÓN	REFERENCIA	CARGOS	ABONOS	OPERACIÓN	SALDO LIQUIDACIÓN
14/ABR		N06 PAGO CUENTA DE TERCERO	BNET 1578264454 1erquincenaabril23 Ref. 0049088022	4,614.00			
14/ABR		N06 PAGO CUENTA DE TERCERO	BNET 1509078218 1erquincenaabril23 Ref. 0049088033	1,575.00			
14/ABR		N06 PAGO CUENTA DE TERCERO	BNET 1599662033 1erquincenaabril23 Ref. 0049088044	4,036.00			
14/ABR		P14 SAT	REF:042325DH390038324409 CJE:0844985 Ref. GUIA:3884551	1,799.00			
14/ABR		W02 DEPOSITO DE TERCERO	ABRIL BMRKASH Ref. REFBNTC00864048		54,500.00		
14/ABR		P31 CFE SUMINISTRADOR SE00002	465130701046 Ref. CSS160330 CPT7	651.00		55,215.34	55,215.34
17/ABR		N06 PAGO CUENTA DE TERCERO	BNET 0106112579 RENTAABRIL2023 Ref. 0019501011	6,000.00		49,215.34	49,215.34
24/ABR		C03 CHEQUE PAGADO NO. PAGO EN EFECTIVO Ref. 260		620.60		48,594.74	48,594.74
26/ABR		N06 PAGO CUENTA DE TERCERO	BNET 0107028091 PAPELERIA Ref. 0031588011	6,141.04			
26/ABR		N06 PAGO CUENTA DE TERCERO	BNET 1587077150 2daquincenaabril23 Ref. 0031588023	6,300.00			
26/ABR		N06 PAGO CUENTA DE TERCERO	BNET 1578264454 2daquincenaabril23 Ref. 0031588035	4,614.00			
26/ABR		N06 PAGO CUENTA DE TERCERO	BNET 1509078218 edaquincenaabril23 Ref. 0031588046	1,575.00			
26/ABR		N06 PAGO CUENTA DE TERCERO	BNET 1599662033 edaquincenaabril23 Ref. 0031588057	4,036.00		25,926.70	25,926.70

T de Movimientos

TOTAL IMPORTE CARGOS	48,799.64	TOTAL MOVIMIENTOS CARGOS	14
TOTAL IMPORTE ABONOS	54,500.00	TOTAL MOVIMIENTOS ABONOS	1

CO:022

**INSTITUTO MUNICIPAL DE LAS MUJERES DE TENAMAXTLÁN
JALISCO**

Usu. SUPERVISOR
Rep rptPolizaContinua

Póliza: 100004 Del 14/ABR./2023

Concepto: TRANSFERENCIA DEL MUNICIPIO DE TENAMAXTLAN CORRESPONDIENTE AL MES DE ABRIL 2023

Beneficiario:

Cheque :

No	Cuenta	Descripción de la cuenta	Cargo	Abono	Concepto del movimiento
0001	1112-01-01	BANCO BBVA 09032	\$54,500.00		ABRIL
0002	4221-01-01	TRANSF INTERNAS Y		\$54,500.00	ABRIL
0003	8120-91-01-01	TRANSF INTERNAS Y	\$54,500.00		Movimiento Directo Automático
0004	8140-91-01-01	TRANSF INTERNAS Y		\$54,500.00	Movimiento Directo Automático
0005	1122-91	Transferencias y Asignaciones	\$54,500.00		Movimiento Directo Automático
0006	1122-91	Transferencias y Asignaciones		\$54,500.00	Movimiento Directo Automático
0007	8140-91-01-01	TRANSF INTERNAS Y	\$54,500.00		Movimiento Directo Automático
0008	8150-91-01-01	TRANSF INTERNAS Y		\$54,500.00	Movimiento Directo Automático
Sumas iguales =>			\$218,000.00	\$218,000.00	

001023

Elaboró: SUPERVISOR

RFC emisor: IMM1203266V2
Nombre emisor: INSTITUTO MUNICIPAL DE LAS MUJERES DE TENAMAXTLAN
RFC receptor: MTE850101QNA
Nombre receptor: MUNICIPIO DE TENAMAXTLAN JALISCO
Código postal del receptor: 48570
Régimen fiscal receptor: Personas Morales con Fines no Lucrativos
Uso CFDI: Gastos en general.

Folio fiscal: 41444D9E-7CDB-48F9-9CCEC-C997C928E449
No. de serie del CSD: 00001000000510515277
Código postal, fecha y hora de emisión: 48570 2023-04-28 18:04:44
Efecto de comprobante: Ingreso
Régimen fiscal: Personas Morales con Fines no Lucrativos
Exportación: No aplica

Conceptos

Clave del producto y/o servicio	No. Identificación	Cantidad	Clave de unidad	Unidad	Valor unitario	Importe	Descuento	Objeto Impuesto
84101604	1.00		ZZ	Multatunante de fidejo	54,500.00	54,500.00		Por objeto de impuesto
TRANSFERENCIA INTERNA DE ENTIDADES MUNICIPALES CORRESPONDIENTE AL MES DE ABRIL 2023								
Número de pedimento								
Número de cuenta predial								

Moneda: Peso Mexicano
Forma de pago: Transferencia electrónica de fondos (incluye SPEI)
Método de pago: Pago en una sola exhibición

Subtotal \$ 54,500.00
Total \$ 54,500.00

Sello digital del CFDI:

i4ThrzolY7ED4GneeWgEvpel693Qd+ONL8n8SjXOIDMTdW7k2B1HBjV95gARTodgZRK3IaHm8XY2vohG5wCE4oMQoJ1+7VCfhyYhka+Bg+keNASVrchw8j711X4nhZ+hVZDdeLqkSGnJM61qCCOEG9hO2zKc+izmb4oc1dpmYldXqgho04ID4azmTvuK3MjnhVVKkLDv6mgfZJbd0QvjPm9w63IETHJWmhVg74n4mmMBjHYvzlu86g59PnhL1WWhjGVxEMBYpcbTAZpcuZ2KziqYQCAAcJTYrSrnSm4N3H5LAzlop+dThT8YICYIBggzqEDU/4w==

Sello digital del SAT:

XOMIP+ypFYa+KLnUESzHYdIN1KRG4C60145JWjOodKsupQrO4oS9zHkn4Fbg+xFyz491Gg6va+sS2nygZmmieHqQk26Rp4EuDNCVMGj46gV5jCYaiU2C8gKabyHb51NBXsP+KLM+huoHEWUQ3rsX8Y0wXvDoQLWYdiV+S5FGvmfMkIKk8XpwmU6WJjh1I7X9aCVRK06w8HX4NGlwMBBjIaLCE6vu0Rki5RehuI8lpVfEJkhEzw8HfjsGCwaR6tYpplpogOGgHBTz1gisi1fuJH983NmgPD/TSU4bc2wND+Pj3Hz8NBR0Noy594ohCEAA==

Cadena Original del complemento de certificación digital del SAT:

||1|14144D9E-7CDB-48F9-9CCEC-C997C928E446|2023-04-28T18:10:49|SAT970701NN3|4ThrzolY7ED4GneeWgEvpel693Qd+ONL8n8SjXOIDMTdW7k2B1HBjV95gARTodgZRK3IaHm8XY2vohG5wCE4oMQoJ1+7VCfhyYhka+Bg+keNASVrchw8j711X4nhZ+hVZDdeLqkSGnJM61qCCOEG9hO2zKc+izmb4oc1dpmYldXqgho04ID4azmTvuK3MjnhVVKkLDv6mgfZJbd0QvjPm9w63IETHJWmhVg74n4mmMBjHYvzlu86g59PnhL1WWhjGVxEMBYpcbTAZpcuZ2KziqYQCAAcJTYrSrnSm4N3H5LAzlop+dThT8YICYIBggzqEDU/4w==|00001000000504465028||

RFC del proveedor de certificación: SAT970701NN3
No. de serie del certificado SAT 00001000000504465028
Fecha y hora de certificación: 2023-04-28 18:10:49



001024



Gobierno Municipal 2021-2024

*Instituto Municipal de las Mujeres
de Tenamaxtlán*

ABRIL

2023

CO:160

EGRESOS



Estado de Cuenta
CUENTA VERSATIL MUNICIPIOS MN
PAGINA 1 / 6

INSTITUTO MUNICIPAL DE LAS MUJERES DE TENAMAXTLAN
PORTAL MEXICO 10C
TENAMAXTLAN
TENAMAXTLAN
JAL MEXICO CP 48570

Periodo	DEL 01/04/2023 AL 30/04/2023
Fecha de Corte	30/04/2023
No. de Cuenta	0192509032
No. de Cliente	A7739227
R.F.C	IMM1203266V2
No. Cuenta CLABE	012320001925090325

SUCURSAL : 0687 GOBIERNO JALISCO
DIRECCION: P. DE LOS VIRREYES 45 COL. PUERTA DE
HIERRO MEX JA
PLAZA: ZAPOPAN
TELEFONO: 6693820

MONEDA NACIONAL

DOMICILIO FISCAL
PORTAL MEXICO 10C
TENAMAXTLAN
TENAMAXTLAN
JAL CP 48570

Información Financiera

Reinventario		33,152.49
Saldo Promedio		30
Dias del Periodo		0.000
Tasa Bruta Anual	%	0.00
Saldo Promedio Gravable		0.00
Intereses a Favor (+)		0.00
ISR Retenido (-)		0.00
Comisiones de la cuenta		0.00
Cheques Pagados	1	0.00
Manejo de Cuenta		0.00
Anualidad		0.00
Operaciones	0	0.00
Total Comisiones		0.00
Cargos Objeltados	0	0.00
Abonos Objeltados	0	0.00

Comportamiento	
Saldo de Liquidación Inicial	20,228.34
Saldo de Operación Inicial	20,228.34
Depósitos / Abonos (+)	1 54,500.00
Retiros / Cargos (-)	14 46,753.64
Saldo Final (+)	25,928.70
Saldo de Operación Final	25,928.70
Saldo Promedio Mínimo Mensual Hasta:	0

Otros productos incluidos en el estado de cuenta (Inversiones)					
Contrato	Producto	Tasa de Interes anual	GAT Nominal Antes de Impuestos	GAT Real	Total de comisiones
N/A	N/A	N/A	N/A	N/A	N/A

Detalle de Movimientos Realizados

FECHA	OPER	LIQ	COD. DESCRIPCIÓN	REFERENCIA	CARGOS	ABONOS	OPERACIÓN	SALDO	LIQUIDACIÓN
04/ABR	04/ABR	P31	TELEFONOS DE MEXICO 00001		538.00		19,690.34		19,690.34
14/ABR	14/ABR	N06	PAGO CUENTA DE TERCERO		6,300.00				
			BNET 1587077150 1erquincaaabn12 Ref. 0049088011						

Estimado Cliente,
Su Estado de Cuenta ha sido modificado y ahora tiene más detalle de información.
También le informamos que su Contrato ha sido modificado,
el cual puede consultarlo en cualquier sucursal o www.bbva.mx
Con BBVA adelante.

CO:161

La GAT Real es el rendimiento que obtendría después de descontar la inflación estimada
BBVA MEXICÓ, S.A., INSTITUCION DE BANCA MULTIPLE, GRUPO FINANCIERO BBVA MEXICO
Av. Paseo de la Reforma 510, Col. Juárez, Alcaldía Cuauhtémoc, C.P. 06600, Ciudad de México, México R.F.C. BBVA830831LUJ2



Estado de Cuenta
CUENTA VERSATIL MUNICIPIOS MI
PAGINA 218

No. Cuenta	0192519552
No. Cliente	ATT33221

FECHA	OPER	LIQ	COD. DESCRIPCIÓN	REFERENCIA	CARGOS	ABONOS	OPERACIÓN	LIQUIDACIÓN	SALDO
14/ABR		14/ABR	N06 PAGO CUENTA DE TERCERO	BNET 1578264454 1erquincentaabr123 Ref. 0049088022	4,614.00				
14/ABR		14/ABR	N06 PAGO CUENTA DE TERCERO	BNET 1509078218 1erquincentaabr123 Ref. 0049088033	1,575.00				
14/ABR		14/ABR	N06 PAGO CUENTA DE TERCERO	BNET 1599662033 1erquincentaabr123 Ref. 0049088044	4,036.00				
14/ABR		14/ABR	P14 SAT	REF.:04232SDH390038324409 CIE:0844985 Ref. GUIA:3824551	1,799.00				
14/ABR		14/ABR	W02 DEPOSITO DE TERCERO	ABRIL BMARCASH Ref. REFBNTC00864048		54,500.00			
14/ABR		14/ABR	P31 CFE SUMINISTRADOR SE00002	465130701046 Ref. CSS160330 CP7	651.00		55,215.34	55,215.34	
17/ABR		17/ABR	N06 PAGO CUENTA DE TERCERO	BNET 0106112579 RENTAABRIL2023 Ref. 0019501011	6,000.00		49,215.34	49,215.34	
24/ABR		24/ABR	C03 CHEQUE PAGADO NO. PAGO EN EFECTIVO Ref. 260		620.60		48,594.74	48,594.74	
26/ABR		26/ABR	N06 PAGO CUENTA DE TERCERO	BNET 0107028091 PAPELERIA Ref. 0031588011	6,141.04				
26/ABR		26/ABR	N06 PAGO CUENTA DE TERCERO	BNET 1587077150 2daquincentaabr123 Ref. 0031588023	6,300.00				
26/ABR		26/ABR	N06 PAGO CUENTA DE TERCERO	BNET 1578264454 2daquincentaabr123 Ref. 0031588035	4,614.00				
26/ABR		26/ABR	N06 PAGO CUENTA DE TERCERO	BNET 1509078218 edaquincentabr123 Ref. 0031588046	1,575.00				
26/ABR		26/ABR	N06 PAGO CUENTA DE TERCERO	BNET 1599662033 edaquincentabr123 Ref. 0031588057	4,036.00		25,928.70	25,928.70	

Total de Movimientos		TOTAL MOVIMIENTOS CARGOS	TOTAL MOVIMIENTOS ABONOS	
TOTAL IMPORTE CARGOS	48,779.64			14
TOTAL IMPORTE ABONOS	54,500.00			1

CO:162

Ucr: SUPERVISOR
Rep: rptPolizaContinua

INSTITUTO MUNICIPAL DE LAS MUJERES DE TENAMAXTLÁN JALISCO

Fecha y hora de Impresión
17/may/2023 19:17 p m
Página 1

Póliza: C00015 Del 04/ABR./2023

Concepto: RECIBO TELMEX GP Directo 15 TELEFONOS DE MEXICO S.A.B. DE C.V., Pago: 15

Beneficiario: TELEFONOS DE MEXICO S.A.B. DE C.V.

Cheque : 253

No	Cuenta	Descripción de la cuenta	Cargo	Abono	Concepto del movimiento
0001	8240-1701-001-101-3141-1	Telefonia tradicional G. Corriente	\$538.00	\$538.00	GC
0002	8220-1701-001-101-3141-1	Telefonia tradicional G. Corriente	\$538.00	\$538.00	GC
0003	8250-1701-001-101-3141-1	Telefonia tradicional G. Corriente	\$538.00	\$538.00	GD Folio 15, Factura 04404a
0004	8240-1701-001-101-3141-1	Telefonia tradicional G. Corriente	\$538.00	\$538.00	GD Folio 15, Factura 04404a
0005	5131-3141	Telefonia tradicional	\$538.00	\$538.00	GD Folio 15, Factura 04404a
0006	2112-1-000002	TELEFONOS DE MEXICO S.A.B. DE	\$538.00	\$538.00	GE
0007	8260-1701-001-101-3141-1	Telefonia tradicional G. Corriente	\$538.00	\$538.00	GP Directo 15 TELEFONOS DE MEXICO S.A.B
0008	8250-1701-001-101-3141-1	Telefonia tradicional G. Corriente	\$538.00	\$538.00	DE C.V., Pago 15
0009	8270-1701-001-101-3141-1	Telefonia tradicional G. Corriente	\$538.00	\$538.00	GP Directo 15 TELEFONOS DE MEXICO S.A.B
0010	8260-1701-001-101-3141-1	Telefonia tradicional G. Corriente	\$538.00	\$538.00	DE C.V., Pago 15
0011	2112-1-000002	TELEFONOS DE MEXICO S.A.B. DE	\$538.00	\$538.00	GP Directo 15 TELEFONOS DE MEXICO S.A.B
0012	1112-01-01	BANCO BBVA 09032	\$538.00	\$538.00	DE C.V., Pago 15
Sumas iguales =>			\$3,228.00	\$3,228.00	

Elaboró: SUPERVISOR

C00163



03/05/2023 - 10:22:20 AM

Detalle de movimientos

Cuenta con / sin chequera - Mes anterior - Abril

INSTITUTO MUNICIPAL DE LAS MUJERES DE TENAMAXTLAN

03/05/2023

Numero de cuenta: 0192509032

Fecha	Concepto / Referencia	Cargo	Abono	Saldo
26-04	PAGO CUENTA DE TERCERO/ 0031588057 BNET 1599662033 edaquincenaahnl23	\$ 4,036.00		\$ 25,928.70
26-04	PAGO CUENTA DE TERCERO/ 0031588046 BNET 1509078218 edaquincenaahnl23l	\$ 1,575.00		\$ 29,964.70
26-04	PAGO CUENTA DE TERCERO/ 0031588035 BNET 1578264454 2daquincenaahnl23	\$ 4,614.00		\$ 31,539.70
26-04	PAGO CUENTA DE TERCERO/ 0031588023 BNET 1587077150 2daquincenaahnl23	\$ 6,300.00		\$ 36,153.70
26-04	PAGO CUENTA DE TERCERO/ 0031588011 BNET 0107028091 PAPELERIA	\$ 6,141.04		\$ 42,453.70
24-04	CHEQUE PAGADO NO/CH-0000260 PAGO EN EFECTIVO	\$ 620.60		\$ 48,594.74
17-04	PAGO CUENTA DE TERCERO/ 0019501011 BNET 0106112579 RENTIAABRIL 2023	\$ 6,000.00		\$ 49,215.34
14-04	GFE SUMINISTRADOR SE00002/CSS160330 CP7 465130701046	\$ 651.00		\$ 55,215.34
14-04	DEPOSITO DE TERCERO/REFBNTC00864048 ABRIL BMRCAASH		\$ 54,500.00	\$ 55,866.34
14-04	SAT/GUIA:3884551 REF:042325DH390038324409 CIE:0844985	\$ 1,799.00		\$ 1,366.34
14-04	PAGO CUENTA DE TERCERO/ 0049088044 BNET 1599662033 1erquincenaahnl23	\$ 4,036.00		\$ 3,165.34
14-04	PAGO CUENTA DE TERCERO/ 0049088033 BNET 1509078218 1erquincenaahnl23	\$ 1,575.00		\$ 7,201.34
14-04	PAGO CUENTA DE TERCERO/ 0049088022 BNET 1578264454 1erquincenaahnl23	\$ 4,614.00		\$ 8,776.34
14-04	PAGO CUENTA DE TERCERO/ 0049088011 BNET 1587077150 1erquincenaahnl2	\$ 6,300.00		\$ 13,390.34
04-04	TELEFONOS DE MEXICO 00001/TME840315 KT6 3497750571	\$ 538.00		\$ 19,690.34

Cerrar

Imprimir

C0:164



TELEFONOS DE MEXICO S.A.B. de C.V.
Parque Via 198, Col. Cuauhtémoc
C.P. 06500 Ciudad de México
RFC: TME840315-KT6 21-MAR-2023 DV 4

INSTITUTO MUNICIPAL DE LAS MUJERES DE TENAMAXTLAN

CLL PORTAL MEXICO 10
LOPEZ COTILLYMORELOS
TENAMAZTLI
TMX, JA
C.P. 48570-CR-48541



RFC: IMM1203266V2

AMC

Pág 2 de 4
NEGOCIOS

Total a Pagar: \$ 538.00

Pagar antes de: 13-ABR-2023

Mes de Facturación: Marzo

Teléfono: 349775 0571

Factura No.: 110323030118182

Importe enviado a cobro en su
Banco BBVA Bancomer

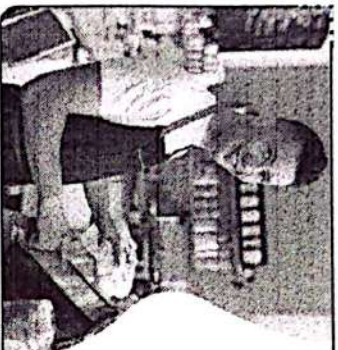

Aprovecha desde hoy
las soluciones sin costo adicional que
ya tienes en tu Paquete Infinitum Negocio.

Solo actívalas en telmex.com/activacion

Términos y condiciones e información transparente en telmex.com/terminosnegocio

Resumen del Estado de Cuenta

Saldo Anterior	538.00
Cargos del Mes	+ 537.72
Su Pago Gracias	- 538.00
Cargo por Redondeo	+ 0.40
Crédito por Redondeo*	- 0.12
Saldo al Corte	\$ 538.00

(quientos treinta y ocho pesos 00/100 M.N.)

*La diferencia de Centavos aplicará en su próximo Estado de Cuenta.

Cargos del Mes

Servicios de Telecomunicaciones	463.55
IVA 16%	74.17
Total	\$ 537.72

Atención a Clientes: 800 123 0321 6 desde su Línea
Telmex *321.

CO:165

Tus aliados en la administración de tu Negocio



Aspel COI procesa, integra y mantén actualizada tu información contable y fiscal.

Contrata hoy en telmex.com/aspel



Aspel SAE controla todo el ciclo de compra-venta de tu Negocio.

Términos y condiciones e información transparente en telmex.com/aspel

Teléfono: 349775 0571

Mes de Facturación: Marzo

Pagar antes de: 13-ABR-2023

DV 4

Total a Pagar por Servicios de
Telecomunicaciones de
TelmeX y otros Servicios

\$ 538.00



2023-03-22 T 23:22:47

Folio Fiscal: e6404a7d-08c9-4c71-b354-7a622875210d
 Fecha y Hora de Certificación: 2023-03-23T00:51:28

Sello Digital del Emisor
 J1VXZkzseF5o5oaP3a3caWmMnRnQdUJ4PH3e0LkOmAMN49H9PQdA49YR9M5aB5u3E5E5P4oQD304e5eM4344M49h3mAlp4593aP4554M48R9697P431Z7H4r1LpH71E5G4W
 U4Q4U4e4P4P4O4C4H4E4R4I4S4E4T4O4S4A4V4A4V4E4V4C4S4J4S4J4S474N4Q4U4N4Q4S4I4N4K4S4O4D4R4M4S4H4B4B4V4D4X4H4U4J4M4R4I4K4C4Z4Q494T4G4M4H4m4q1504x4Z4E4B4B924J4C4T4G4M4H4
 W4U4C4I4S4D4H4474M4g4O4M4K4S4D4M4H4T4B4R4C4L4S4g==



Cadena Original del cumplimiento de Certificación del SAT
 l1171ed40a7e-08c9-4c71-b354-7a622875210d-05-23T00:51:28J1VXZkzseF5o5oaP3a3caWmMnRnQdUJ4PH3e0LkOmAMN49H9PQdA49YR9M5aB5u3E5E5P4oQD304e5eM4344M49h3mAlp4593aP4554M48R9697P431Z7H4r1LpH71E5G4W
 YP4Q4U4e4P4P4O4C4H4E4R4I4S4E4T4O4S4A4V4A4V4E4V4C4S4J4S4J4S474N4Q4U4N4Q4S4I4N4K4S4O4D4R4M4S4H4B4B4V4D4X4H4U4J4M4R4I4K4C4Z4Q494T4G4M4H4m4q1504x4Z4E4B4B924J4C4T4G4M4H4
 O4M4I4C4I4S4D4H4474M4g4O4M4K4S4D4M4H4T4B4R4C4L4S4g==10000100000950988041811
Sello digital del SAT
 J1VXZkzseF5o5oaP3a3caWmMnRnQdUJ4PH3e0LkOmAMN49H9PQdA49YR9M5aB5u3E5E5P4oQD304e5eM4344M49h3mAlp4593aP4554M48R9697P431Z7H4r1LpH71E5G4W
 U4Q4U4e4P4P4O4C4H4E4R4I4S4E4T4O4S4A4V4A4V4E4V4C4S4J4S4J4S474N4Q4U4N4Q4S4I4N4K4S4O4D4R4M4S4H4B4B4V4D4X4H4U4J4M4R4I4K4C4Z4Q494T4G4M4H4m4q1504x4Z4E4B4B924J4C4T4G4M4H4
 W4U4C4I4S4D4H4474M4g4O4M4K4S4D4M4H4T4B4R4C4L4S4g==
Serie del Certificado del SAT
 0000100000050880418
Serie del Certificado del SAT
 0000100000050880418
 Este documento es una representación impresa de un CFDI
 Forma de pago: 89 - Por Débito
 Uso de CFDI: 603 Gastos en General

Estado de Cuenta

Concepto	Saldo Anterior	Carga por Redondeo	Cargos del Mes	Pagos y Abonos	Crédito por Redondeo	Saldo al Certe
SERVICIOS DE TELECOMUNICACIONES TELMEX	\$ 538.00	0.40	\$37.72	538.00	-0.12	538.00
Totales	\$ 538.00	0.40	537.72	538.00	-0.12	538.00

(quinientos treinta y ocho pesos 00/100 M.N.) Impuestos Incluidos

*La diferencia de centavos aplicará en su próximo estado de cuenta.
 *El pago de \$ 538.00 le permite cubrir el saldo por sus Servicios de Telecomunicaciones de Telmex. El pago de \$ 538.00 le permite disfrutar de los servicios y productos de Telmex y de otros proveedores, así como disponer de una línea de crédito para compras a plazos en su Tienda Telmex.
 *Los pagos parciales se abonarán al concepto de Servicios de Telecomunicaciones hasta cubrir el importe señalado en la cuenta del cliente; posteriormente se aplicará a Tiendas Telmex y el remanente de forma proporcional al saldo que muestre cada una de las compañías en el Estado de Cuenta.

Servicios de Telecomunicaciones

Planes y Paquetes



Descripción	Importe
PAQUETE MINEGOCIO	483.55
Total sin impuestos	\$ 463.55

*Incluye: Renta de hasta 2 líneas comerciales, Infinitum, minutos a celular ilimitados, llamadas locales ilimitadas, minutos LDI y LDM ilimitados, Servicios Digitales, las mejores tarifas Lada.

Servicio Local



Descripción	Importe
PAQUETE CINCO SERVICIOS DIGITALES *	80.00
PAQUETE DE SD	-80.00
Total sin impuestos	\$ 0.00

* El paquete incluye: Identificador de Llamadas / Llamada en Espera / Sigueme / Tres a la vez / Buzón de voz (Premium)

00166

La unidad de medida para todos los conceptos facturados es: E48 SERVICIO.
 Mando de pago: Pago por Autorización de Débito. El pago se realiza en México al titular de la tarjeta de crédito o al titular de la cuenta de débito. La forma de pago de este tipo de servicios es en caso de pago. Para más detalles vaya a la sección "Servicios en Línea". Consulte en el sitio de Telmex y Operaciones de Crédito. TELÉFONO DE SERVICIO AL CLIENTE: 349775 0571 en horario de atención al cliente.
 Lugar de emisión: 06990 Ciudad de México

Página fiscal: 001 Número General de Ley Federal de Marcas

Pague esta factura en cualquier sucursal de los siguientes bancos y establecimientos más cercanos de su localidad.

BANCOS	FIN COMAH
BAJO	COHEXIA
BAWAMEX	COPEL
BANCOPEL	OXBO ***
BAUERCI TO	AMIBET
BAUERCI TO	PAGATODO
BAUERCI TO	PONTOH
BAUERCI TO	KAOZZI
BAUERCI TO	SAAS
BAUIGI	BOBIA AJURETIA
BIVA BANCORER	CAJA POPULAR MEXICANA
CI BANCO	CASASLEY

BANCOS	FIN COMAH
BAJO	COHEXIA
BAWAMEX	COPEL
BANCOPEL	OXBO ***
BAUERCI TO	AMIBET
BAUERCI TO	PAGATODO
BAUERCI TO	PONTOH
BAUERCI TO	KAOZZI
BAUERCI TO	SAAS
BAUIGI	BOBIA AJURETIA
BIVA BANCORER	CAJA POPULAR MEXICANA
CI BANCO	CASASLEY

Por SUPERVISOR
Por retenciónContinua

INSTITUTO MUNICIPAL DE LAS MUJERES DE TENAMAXTLÁN JALISCO

Fecha de Emisión: 14/04/2023
Número de Emisión: 000022

Fecha E00022 Del 14/ABR 2023

Concepto NOMINA PERSONAL PERMANENTE 1ER QUINCENA ABRIL

Beneficiario: **PATAUZETTE CEVA DELGADILLO**

Cheque:

No	Cuenta	Descripción de la cuenta	Cargos	Abonos	Concepto del movimiento
0001	8296.17012001-101-1131-1	Salidas base al personal permanente G	\$ 1,99.68		1ER QUINCENA
0002	2111-1-1131	Retenciones y contribuciones por pagar		\$899.68	1ER QUINCENA
0003	1112201201	BAJADO REV A 000712		\$6,300.00	1ER QUINCENA
0004	8296.17012001-101-1131-1	Salidas base al personal permanente G	\$ 1,99.68		Movimientos Directo Variaciones
0005	8296.17012001-101-1131-1	Salidas base al personal permanente G	\$ 1,99.68		Movimientos Directo Variaciones
0006	8296.17012001-101-1131-1	Salidas base al personal permanente G	\$ 1,99.68		Movimientos Directo Variaciones
0007	8296.17012001-101-1131-1	Salidas base al personal permanente G	\$ 1,99.68		Movimientos Directo Variaciones
0008	5111-1-1131	Salidas base al personal permanente	\$ 1,99.68		Movimientos Directo Variaciones
0009	2111-1-1131	Salidas base al personal permanente		\$ 1,99.68	Movimientos Directo Variaciones
0010	8296.17012001-101-1131-1	Salidas base al personal permanente G	\$ 1,99.68		Movimientos Directo Variaciones
0011	8296.17012001-101-1131-1	Salidas base al personal permanente G		\$ 1,99.68	Movimientos Directo Variaciones
0012	8296.17012001-101-1131-1	Salidas base al personal permanente G		\$ 1,99.68	Movimientos Directo Variaciones
0013	2111-1-1131	Salidas base al personal permanente	\$ 1,99.68		Movimientos Directo Variaciones

Sumas iguales => \$41,198.08 \$41,198.08

00137

Elaboró SUPERVISOR



14/04/2023 1:05:33 PM

COMPROMISANTE

Traspasos a terceros - Realizar una operación - MN - Cuenta con / sin chequera

INSTITUTO MUNICIPAL DE LAS MUJERES DE TENAMAXTLAN

14/04/2023

Resultado del traspaso

Cuenta de retiro:	0192509032
Cuenta de depósito:	1587077150
Nombre del tercero:	PAULA LIZETTE CUEVA DELGADILLO
Importe:	\$6,300.00
Fecha de operación:	14/04/2023
Concepto de pago:	1erquincenaabr123
Folio de Internet:	0049088011

❗ La comisión por operación será aplicada el fin de mes y dependerá de la tarifa contratada para su servicio de Banca en Línea.

❗ El envío de los fondos en la cuenta del beneficiario quedará efectuado en el transcurso del día. Le recomendamos verificar su aplicación en la opción de Saldos y movimientos de su cuenta de retiro.

BBVA MÉXICO S.A., INSTITUCIÓN DE BANCA MÚLTIPLE, GRUPO FINANCIERO BBVA MÉXICO.

Cerrar

Imprimir

CO:168

INSTITUTO MUNICIPAL DE LAS MUJERES DE TENAMAXTLAN

Recibo de pago de nómina

Emisor
RFC: IMM1203266V2
Nombre: INSTITUTO MUNICIPAL DE LAS MUJERES DE TENAMAXTLAN
Régimen fiscal: Personas Morales con Fines no Lucrativos

Folio fiscal: D3667D12-554A-4D81-B7CA-EF0031809933
No. de serie del CSD: 000010000000510515277
Lugar, fecha y hora de emisión: 48570 2023-04-25 11:22:58
Efecto del comprobante: Nómina

Entidad SNCF

Origen Recurso
Ingresos propios.

Receptor

Nombre: PAULA LIZETTE CUEVA DELGADILLO
RFC: CUDP831205GJ3
No. Empleado: 004
Departamento: ADMINISTRACION
Régimen de contratación: Otro Regimen
Tipo de jornada: Diurna
Clave Entidad Federativa: Jalisco
Uso Cfdi: Por definir

CURP: CUDP831205MJCVLL01
Puesto: DIRECTORA
Tipo contrato: Otro contrato
Periodicidad de pago: Quincenal
Salario base: 448.37
Sindicalizado: No

Datos Generales

Tipo nómina: Nómina ordinaria
Fecha pago: 2023-04-15
Fecha Inicial de pago: 2023-04-01
Forma pago: Por definir
Moneda: Peso Mexicano

No. de días pagados: 15.000
Fecha final de pago: 2023-04-15
Método de pago: Pago en una sola exhibición
Tipo de cambio: 1

Concepto	Cve del productor/servicio	No. Identificación	Cantidad	Clave unidad	Unidad	Descripción	Valor unitario	Importe	Descuento
	84111505		1	ACT		Pago de nómina	7199.68	7199.68	0.00

Percepciones

Tipo de percepción	Clave	Concepto	Importe gravado	Importe exento
Sueldos, Salarios Rayas y Jornales	001	NOMINA DEL 1 AL 15 DE ABRIL DEL 2023	7199.68	0.00

Total Percepciones \$ 7,199.68 \$ 0.00

00:169

Total sueldos	Total exento	Total gravado
7199.68	0.00	7199.68

Paula Lizette Cueva D.

INSTITUTO MUNICIPAL DE LAS MUJERES DE TENAMAXTLÁN

JALISCO

Usu SUPERVISOR
Rep: rptPolizaContinua

Póliza: E00023 Del 14/ABR./2023

Concepto: NOMINA PERSONAL EVENTUAL 1ER QUINCENA DEL MES DE ABRIL 2023

Beneficiario: PERSONAL EVENTUAL

Cheque :

No	Cuenta	Descripción de la cuenta	Cargo	Abono	Concepto del movimiento
0001	8270-1701-001-101-1221-1	Sueldos base al personal eventual G.	\$4,614.00		1ER QUINCENA
0002	8270-1701-001-101-1221-1	Sueldos base al personal eventual G.	\$1,575.00		1ER QUINCENA
0003	8270-1701-001-101-1221-1	Sueldos base al personal eventual G.	\$4,036.00		1ER QUINCENA
0004	1112-01-01	BANCO BBVA 09032		\$4,614.00	1ER QUINCENA
0005	1112-01-01	BANCO BBVA 09032		\$1,575.00	1ER QUINCENA
0006	1112-01-01	BANCO BBVA 09032		\$4,036.00	1ER QUINCENA
0007	8240-1701-001-101-1221-1	Sueldos base al personal eventual G.	\$4,614.00		Movimiento Directo Automatico
0008	8240-1701-001-101-1221-1	Sueldos base al personal eventual G.	\$1,575.00		Movimiento Directo Automatico
0009	8240-1701-001-101-1221-1	Sueldos base al personal eventual G.	\$4,036.00		Movimiento Directo Automatico
0010	8220-1701-001-101-1221-1	Sueldos base al personal eventual G.		\$4,614.00	Movimiento Directo Automatico
0011	8220-1701-001-101-1221-1	Sueldos base al personal eventual G.		\$1,575.00	Movimiento Directo Automatico
0012	8220-1701-001-101-1221-1	Sueldos base al personal eventual G.		\$4,036.00	Movimiento Directo Automatico
0013	8250-1701-001-101-1221-1	Sueldos base al personal eventual G.	\$4,614.00		Movimiento Directo Automatico
0014	8250-1701-001-101-1221-1	Sueldos base al personal eventual G.	\$1,575.00		Movimiento Directo Automatico
0015	8250-1701-001-101-1221-1	Sueldos base al personal eventual G.	\$4,036.00		Movimiento Directo Automatico
0016	8240-1701-001-101-1221-1	Sueldos base al personal eventual G.		\$4,614.00	Movimiento Directo Automatico
0017	8240-1701-001-101-1221-1	Sueldos base al personal eventual G.		\$1,575.00	Movimiento Directo Automatico
0018	8240-1701-001-101-1221-1	Sueldos base al personal eventual G.		\$4,036.00	Movimiento Directo Automatico
0019	5112-1221	Sueldos base al personal eventual	\$10,225.00		Movimiento Directo Automatico
0020	2111-2-1221	Sueldos base al personal eventual		\$10,225.00	Movimiento Directo Automatico
0021	8260-1701-001-101-1221-1	Sueldos base al personal eventual G.	\$4,614.00		Movimiento Directo Automatico
0022	8260-1701-001-101-1221-1	Sueldos base al personal eventual G.	\$1,575.00		Movimiento Directo Automatico
0023	8260-1701-001-101-1221-1	Sueldos base al personal eventual G.	\$4,036.00		Movimiento Directo Automatico
0024	8250-1701-001-101-1221-1	Sueldos base al personal eventual G.		\$4,614.00	Movimiento Directo Automatico
0025	8250-1701-001-101-1221-1	Sueldos base al personal eventual G.		\$1,575.00	Movimiento Directo Automatico
0026	8250-1701-001-101-1221-1	Sueldos base al personal eventual G.		\$4,036.00	Movimiento Directo Automatico
0027	8260-1701-001-101-1221-1	Sueldos base al personal eventual G.		\$4,614.00	Movimiento Directo Automatico
0028	8260-1701-001-101-1221-1	Sueldos base al personal eventual G.		\$1,575.00	Movimiento Directo Automatico
0029	8260-1701-001-101-1221-1	Sueldos base al personal eventual G.		\$4,036.00	Movimiento Directo Automatico
0030	2111-2-1221	Sueldos base al personal eventual	\$10,225.00		Movimiento Directo Automatico

Sumas iguales =>

\$61,350.00

\$61,350.00

CO:170

Elaboró: SUPERVISOR



14/04/2023 1:07:27 PM

COMPROBANTE

Traspasos a terceros - Realizar una operación - MN - Cuenta con / sin chequera

INSTITUTO MUNICIPAL DE LAS MUJERES DE TENAMAXTLAN

14/04/2023

Resultado del traspaso

Cuenta de retiro:	0192509032
Cuenta de depósito:	1578264454
Nombre del tercero:	ANGELICA PIEDAD VALLEJO GARCIA
Importe:	\$4,614.00
Fecha de operación:	14/04/2023
Concepto de pago:	1erquincenaabnl23
Folio de Internet:	0049088022

i La comisión por operación será aplicada el fin de mes y dependerá de la tarifa contratada para su servicio de Banca en Línea.

i El envío de los fondos en la cuenta del beneficiario quedará efectuado en el transcurso del día. Le recomendamos verificar su aplicación en la opción de Saldos y movimientos de su cuenta de retiro.

BBVA MÉXICO S.A., INSTITUCIÓN DE BANCA MÚLTIPLE, GRUPO FINANCIERO BBVA MÉXICO.

Cerrar

Imprimir

CO:171



14/04/2023 1:03:59 PM

COMPROBANTE

Traspasos a terceros - Realizar una operación - MN - Cuenta con / sin chequera

INSTITUTO MUNICIPAL DE LAS MUJERES DE TENAMAXTLAN

14/04/2023

Resultado del traspaso

Cuenta de retiro:	0192509032
Cuenta de depósito:	1509078218
Nombre del tercero:	LIZBETH GARCIA GARCIA
Importe:	\$1,575.00
Fecha de operación:	14/04/2023
Concepto de pago:	1erquincenaabir123
Folio de Internet:	0049088033

ⓘ La comisión por operación será aplicada el fin de mes y dependerá de la tarifa contratada para su servicio de Banca en Línea.

ⓘ El envío de los fondos en la cuenta del beneficiario quedará efectuado en el transcurso del día. Le recomendamos verificar su aplicación en la opción de Saldos y movimientos de su cuenta de retiro.

BBVA MÉXICO S.A., INSTITUCIÓN DE BANCA MÚLTIPLE, GRUPO FINANCIERO BBVA MÉXICO.

Cerrar

Imprimir

001172



14/04/2023 11:10:36 PM

COMPROBANTE

Traspasos a terceros - Realizar una operación - MN - Cuenta con / sin chequera

INSTITUTO MUNICIPAL DE LAS MUJERES DE TENAMAXTLAN

14/04/2023

Resultado del traspaso

Cuenta de retiro:	0192509032
Cuenta de depósito:	1599662033
Nombre del tercero:	CECILIA MONTSERRAT DIAZ SANCHEZ
Importe:	\$4,036.00
Fecha de operación:	14/04/2023
Concepto de pago:	1erquincenaabr123
Folio de Internet:	0049088044

❶ La comisión por operación será aplicada al fin de mes y dependerá de la tarifa contratada para su servicio de Banca en Línea.

❷ El envío de los fondos en la cuenta del beneficiario quedará efectuado en el transcurso del día. Le recomendamos verificar su aplicación en la opción de Saldos y movimientos de su cuenta de retiro.

BBVA MÉXICO S.A., INSTITUCIÓN DE BANCA MÚLTIPLE, GRUPO FINANCIERO BBVA MÉXICO.

Cerrar

Imprimir

CO:173



**NOMINA DEL PERSONAL QUE LABORA EN EL INSTITUTO MUNICIPAL
DE LAS MUJERES DE TENAMAXTLAN
CORRESPONDIENTE A LA 1ERA QUINCENA ABRIL 2023**

NOMBRE	SUELDO	CARGO	FIRMA
ANGELICA PIEDAD VALLEJO GARCIA	\$ 4,614.**	PSICOLOGA	Angelica Vallejo G.
CECILIA MONTSERRAT DIAZ SANCHEZ	\$ 4036.**	SECRETARIA	Cecilia Diaz
LIZBETH GARCIA GARCIA	\$ 1,575.**	CONTADORA	
TOTAL			

00:174

Ue SUPERVISOR
Rep rptPolizaContinua

INSTITUTO MUNICIPAL DE LAS MUJERES DE TENAMAXTLÁN JALISCO

Póliza E00024 Del 14/ABR /2023

Fecha: 11/04/2023
10:28 AM
Página: 1

Concepto PAGO DE ISR RETENCION POR SUELDOS Y SALARIOS

Beneficiario: SAT

Cheque:

No	Cuenta	Descripción de la cuenta	Cargo	Abono	Concepto del movimiento
0001	2117-01-01	Retenciones y contribuciones por pagar	\$1,799.00		ISR V.02/23
0002	1112-01-01	BANCO BBVA 09032		\$1,799.00	ISR V.02/23
Sumas iguales =>			\$1,799.00	\$1,799.00	

001175



**Recibo Bancario de Pago de Contribuciones, Productos
y Aprovechamientos Federales**

Nombre o Razón Social:

**INSTITUTO MUNICIPAL DE LAS MUJERES DE
TENAMAXTLAN**

Línea de Captura:

0423 25DH 3900 3832 4409

Importe Pagado:

\$1,799

Fecha y Hora de Pago:

14/04/2023 13:35 Hrs.

Cuenta de Cargo:

0192509032

Número de Operación:

121043979866

Llave de Pago:

7817005B44

Canal de Pago:

Internet

Forma de Pago:

Transferencia Electrónica de Fondos

Medio de Presentación:

Internet (BBVA.MX)

Sucursal:

1002

Guía:

003884551

Certificación de Pago:

19044BNET23831002009312HD5238845513240533112165626



001176



RFC: IMM1203266V2

Hoja 1 de 2

Denominación o razón social: INSTITUTO MUNICIPAL DE LAS MUJERES DE TENAMAXTLAN SIN TIPO DE SOCIEDAD

Tipo de declaración:	Normal	Periodo de la declaración:	Marzo
Periodicidad:	Mensual	Fecha y hora de presentación:	14/04/2023 13:19
Ejercicio:	2023	Vencimiento Obligación:	20/04/2023
Medio de presentación:	Internet	Número de operación:	230810506706
Versión:	11		

Impuestos que declara:

Concepto de pago 1:	ISR retenciones por salarios
A cargo:	1,799
Cantidad a cargo:	1,799
Cantidad a pagar:	1,799

Es responsabilidad del contribuyente verificar la información de los importes de las facturas emitidas y recibidas. En caso de diferencias deberá de realizar las correcciones correspondientes.

Declaro bajo protesta decir verdad, que los datos manifestados en esta declaración son verídicos.

Quedan a salvo las facultades de revisión de la autoridad fiscal, de conformidad con lo establecido por el artículo 42 del Código Fiscal de la Federación vigente.

Es recomendable verificar que el importe calculado de la parte actualizada esté correcto, en virtud de que puede haber cambiado el índice nacional de precios al consumidor y el cálculo debe estar basado en el último publicado.

Los datos personales son incorporados y protegidos en los sistemas del SAT, de conformidad con las disposiciones legales en la materia.

Para modificar o corregir datos personales visita sat.gob.mx.

Este acuse es emitido sin prejuzgar la veracidad de los datos asentados ni el cumplimiento dentro de los plazos establecidos. Quedan a salvo las facultades de revisión de la autoridad fiscal.

SECCIÓN LÍNEA DE CAPTURA

El importe a cargo determinado en esta declaración, deberá ser pagado en las instituciones de crédito autorizadas, utilizando para tal efecto la línea de captura que se indica.

Línea de Captura: **0423 25DH 3900 3832 4409** Importe total **\$1,799** CO:1177
Vigente hasta: **20/04/2023** Obligado a pagar por Internet



042325DH390038324409 1799



Sello digital:

c+Vl/zRcV8V852tW/55w805bYDH20001GKB4DTVUXcWfKw1NukKXk2hNDMUAPl+z1H8/A7z8g/c3M13mugEoklnpPHGIDITtd
6453wRPDzmudAEcPM/7A4RjXw904bAuunsoB0QyORGSshsZ9xm8A1IK05m78c5xR6aOUJcniTmbY/vvVR60SGak+VGSWh1/r8BH
dHyPq56frnqZxUj9b1FvVQlTOn455f+FLGfZR5A3+52KXmUJ2cOPJucVYy+ASNDedF7AaV7V1Xx3GmknhE1USXa6jYk0Ew1x8qGx3
wYUJcm1Wk1mgfaJxdCBtNpHc35W1Mx9QEOX40wIlg==

Pagado
14/04/23



ACUSE DE RECIBO
DECLARACIÓN PROVISIONAL O DEFINITIVA DE IMPUESTOS FEDERALES



RFC: INM1203266V2

Hoja 2 de 2

Denominación o razón social: INSTITUTO MUNICIPAL DE LAS MUJERES DE TENAMAXTLAN SIN TIPO DE SOCIEDAD

Tipo de declaración:	Normal	Periodo de la declaración:	Marzo
Periodicidad:	Mensual	Fecha y hora de presentación:	14/04/2023 13:19
Ejercicio:	2023	Vencimiento Obligación:	20/04/2023
Medio de presentación:	Internet	Número de operación:	230810506706
Versión:	11		

Si desea efectuar el pago por internet, selecciona el Banco Autorizado del cual eres cliente.

Esta opción reduce el tiempo que necesitas para realizar el pago, ya que pre-llena la información de la línea de captura y el importe a pagar, solo tendrás que autenticarte, seleccionar la cuenta bancaria en la que se efectuará el cargo y autorizar la operación, obteniendo como comprobante el Recibo Bancario de Pago de Contribuciones Federales.

Actinver **AFIRME** El Banco de Hoy **Banco Azteca** **BANBAJIO** **BBVA**

Banco Bancrea **Banjerito** **BANORTE** **banregio** **BANSI**

Banco BASE **CIBanco** **ciibanamex** **HSBC** **INBURSA**

INTERCAM **MI BANCO** **Banca Mifel** **monex** **MUFG**

BANCO MULTIVA **Standard** **Scotiabank** **BX+**

NITRO Bank Mexico S.A.

Sello digital : c+U1/ZRCV8VBS2tw/55w80sBYXN20Q01GKbAdIVUXCwfkWJNukwK2iNDNJuPw1+z1N8/AZ28g/c3M1JmUGeGkIhhPHgIDITed
6453JwR-PDzmudarECpM/7AARjXW90AbAuunSO80Qy0RGSshS20xm8A1JK05m7RCSxrf6aOUJcniTmbY/vvBRGOSGok+vGSmH1/n8RH
dHyPq50fngZxUp9bJIFVWQrOn455f+flGFZR5A3352MxmU2c0PJuCVYy+ASNDedFZaPvYV1xx3GmknhEiUSx06JYk0EwLx8RqX3
wlyUcm1kK1mgfaJxdctHnphE35W1Mx9QEOX40wIlg==

INSTITUTO MUNICIPAL DE LAS MUJERES DE TENAMAXTLÁN JALISCO

Fecha y hora de impresión: 11/09/2023 10:19:01
Página: 1

Utr: SUPERVISOR
Rep: rptPolizaCentra

Póliza: C00016 Del 14/ABR /2023

Beneficiario: CFE SUMINISTRADOR DE SERVICIOS BASICOS

Cheque: 253

No	Cuenta	Descripción de la cuenta	Cargo	Abono	Concepto del movimiento
0001	8240-1701-001-101-3111-1	Energía eléctrica G. Corriente	\$651.00		CF
0002	8250-1701-001-101-3111-1	Energía eléctrica G. Corriente		\$651.00	CF
0003	8250-1701-001-101-3111-1	Energía eléctrica G. Corriente	\$651.00		CD Folio 16, Factura CFE
0004	8246-1701-001-101-3111-1	Energía eléctrica G. Corriente		\$651.00	CD Folio 16, Factura CFE
0005	5131-3111	Energía eléctrica	\$651.00		CD Folio 16, Factura CFE
0006	2112-1-0000003	CFE SUMINISTRADOR DE		\$651.00	CF
0007	8266-1701-001-101-3111-1	Energía eléctrica G. Corriente	\$651.00		CF
0008	8256-1701-001-101-3111-1	Energía eléctrica G. Corriente		\$651.00	CF
0009	8270-1701-001-101-3111-1	Energía eléctrica G. Corriente	\$651.00		CF
0010	8266-1701-001-101-3111-1	Energía eléctrica G. Corriente		\$651.00	CF
0011	2112-1-0000003	CFE SUMINISTRADOR DE	\$651.00		CF
0012	1112-01-01	BANCO BBVA 09032		\$651.00	CF
Sumas iguales =>			\$1,906.00	\$1,906.00	

Elaboró SUPERVISOR

C0:178



19/04/2023 - 2:13:15 PM

Detalle de movimientos

Cuenta con / sin chequera - Mes actual - Abril

INSTITUTO MUNICIPAL DE LAS MUJERES DE TENAMAXTLAN

19/04/2023

Número de cuenta: 0192509032

Saldo disponible: 49,215.34

Fecha	Concepto / Referencia	Cargo	Abono	Saldo
17-04	PAGO CUENTA DE TERCERO/ 0019501011 BNET 0106112579 RENTAABRIL2023	\$ 6,000.00		\$ 49,215.34
14-04	CFE SUMINISTRADOR SE00002/CSS160330 CP7 465130701046	\$ 651.00		\$ 55,215.34
14-04	DEPOSITO DE TERCERO/REFBNTC00864048 ABRIL BMRGASH		\$ 54,500.00	\$ 55,866.34
14-04	SAT/GUIA:3884551 REF:042325DH390038324409 CIE:0844985	\$ 1,799.00		\$ 1,366.34
14-04	PAGO CUENTA DE TERCERO/ 0049088044 BNET 1599662033 1erquincaabril23	\$ 4,036.00		\$ 3,165.34
14-04	PAGO CUENTA DE TERCERO/ 0049088033 BNET 1509078218 1erquincaabril23	\$ 1,575.00		\$ 7,201.34
14-04	PAGO CUENTA DE TERCERO/ 0049088022 BNET 1578264454 1erquincaabril23	\$ 4,614.00		\$ 8,776.34
14-04	PAGO CUENTA DE TERCERO/ 0049088011 BNET 1587077150 1erquincaabril23	\$ 6,300.00		\$ 13,390.34
04-04	TELEFONOS DE MEXICO 000017/ME840315 KT6 3497750571	\$ 538.00		\$ 19,690.34

i En cumplimiento a la Ley para la transparencia le presentamos el desglose de la comisión cobrada en caso de haber utilizado Cajeros Automáticos de otras entidades financieras.

Cerrar

Imprimir

CO:179



Comisión Federal de Electricidad®

CFE Suministrador de Servicios Básicos
Río Ródano No. 14, colonia Cuauhtémoc,
Alcaldía Cuauhtémoc, Código Postal 06560,
Ciudad de México. RFC: CFS160330CP7

INSTITUTO MPAL DE LAS MUJERES

MORELOS 8 B CP. 48570
PORTAL MEXICO Y LOPEZ COT
TENAMAXTLAN C.P. 48570
TENAMAXTLAN, JAL.

TOTAL A PAGAR:
\$651
(SEISCIENTOS CINCUENTA Y UN PESOS M.N.)

Obtén tu aviso recibo más fácil y rápido

Actualiza tus datos mediante el QR y

obtendrás este y otros beneficios

NO. DE SERVICIO: 465130701046
RMU: 48570 13-08-22 IMM-120326 001 CFE

LÍMITE DE PAGO: 15 ABR 23

CORTE A PARTIR: 16 ABR 23

TARIFA: PDBT NO. MEDIDOR: 945NLU8
MULTIPLICADOR: 1

PERIODO FACTURADO: 27 ENE 23 - 28 MAR 23

¡Escanear el código y listo!

Concepto	Lectura actual Medida <input checked="" type="radio"/> Estimada	Lectura anterior Medida <input type="radio"/> Estimada	Total periodo	Precio (MXN)	Subtotal (MXN)
Energía (kWh)	5,839	5,826	113		

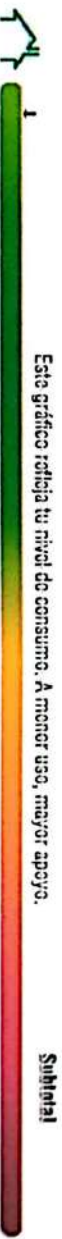

Concepto	Costos de la energía en el Mercado Eléctrico Mayorista			Importe (MXN)	Concepto	Desglose del importe a pagar	
	\$	\$/MWh	\$/kWh			Importe (MXN)	Importe (MXN)
Subministro	72.60	0.00	0.00	72.60	Cargo Fijos(3)	72.60	
Distribución	0.00	0.00	156.57	156.57	Energía	400.00	
Transmisión	0.00	0.00	19.87	19.87	Subtotal	560.63	
CEMEXE	0.00	0.00	0.71	0.71	IVA 16%	89.70	
Energía	0.00	0.00	191.87	191.87	Fac. del Periodo	650.33	
Capacidad	0.00	0.00	118.31	118.31	Atribución Análisis	523.87	
SOMEM(1)	0.00	0.00	0.70	0.70	Su Prigo	-23.00	
Total					Total	651.20	

C0:180

Fecha: hoy y hora de generar: 15/04/2023 14:14:50PM Mx. Jansen 407 Centro Tuxtla, Tuxtla, Jalisco México 48540

(1) SOMEM: Costos relacionados con los servicios del Mercado. (2) DAP: Derecho al Alumbrado Público. (3) Cargo o crédito. Diversos conceptos que se pueden incluir en el Aviso recibo relacionados con el suministro.



48570 13-08-22 IMM-120326 001 CFE
01 465130701046 230415 0000000651 0

\$651

(SEISCIENTOS CINCUENTA Y UN PESOS M.N.)



35DX05D4X00Z3339

Cadena Eléctrica

CONSUMO HISTÓRICO

Periodo	AVN	Importe	Pagos	Pendientes de Pago
del 28 NOV/22 al 27 ENE/23	68	\$573.00	\$573.00	
del 28 SEP/22 al 28 NOV/22	116	\$664.00	\$664.00	
del 27 JUL/22 al 28 SEP/22	111	\$806.00	\$806.00	
del 27 MAY/22 al 27 JUL/22	97	\$520.00	\$520.00	
del 28 MAR/22 al 27 MAY/22	96			
del 27 ENE/22 al 28 MAR/22	85	\$539.00	\$539.00	
del 25 NOV/21 al 27 ENE/22	79	\$495.00	\$495.00	
del 27 SEP/21 al 25 NOV/21	68	\$523.00	\$523.00	
del 27 JUL/21 al 27 SEP/21	64	\$566.00	\$566.00	
del 27 MAY/21 al 27 JUL/21	69	\$547.00	\$547.00	
del 26 MAR/21 al 27 MAY/21	64	\$420.00	\$420.00	

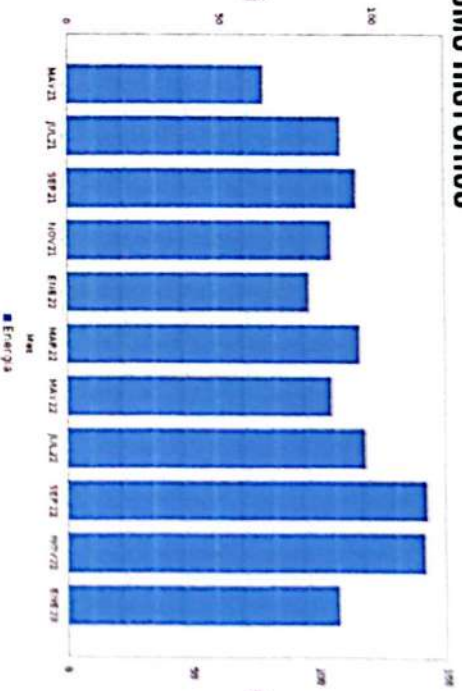

Aplicar sencillas medidas en casa, te conviene. Aquí te decimos como disminuir tu consumo de energía eléctrica de forma sencilla.

- Desenchufia los televisores que nadie este utilizando; recuerda que hay equipos que consumen energía eléctrica sin estar encendidos.
- Configura tu computadora con la función de ahorro de energía eléctrica.
- Si necesitas iluminación exterior en tu casa durante la noche, instala lamparas ahorradoras y controla su funcionamiento med ante sensores de presencia.

Pensando en ti y en el bienestar de tu familia, nuestro compromiso es seguir

¡Conectados contigo!



Datos Financieros del Receptor: Cadena Original | Este documento es una representación impresa de un CFDI | Paga en una sola exhibición

EMITIDO POR: MARTELLO & CIA SA DE CV, O (EMISOR) TELMEX, S.A. - SERVICIOS DE TELECOMUNICACIONES, S.A. de CV - C.F.D.I. No. 02000117/ISS/180-TRC-1. N. Coficiado por SAT. No. 00000001 de COC. Fecha y hora de emisión: Lunes 28 de Julio de 2023. Lugar de emisión: México, D.F. Fecha de pago: N/A. Programa Fiscal: REGIMEN GENERAL DE PERSONAS FISICALES.

CFDI: 02000117



Instancias y recursos a disposición de los usuarios para atender quejas:



¡AVISO IMPORTANTE!

Corte a partir del 16 ABR 23.

De acuerdo a tus instrucciones, el importe de este aviso-recibo será cargado a tu cuenta bancaria.

Su consumo de energía eléctrica está dentro del rango con bajo costo para tarifa 02

Le invitamos a que se registre en nuestro portal y disfrute de la comodidad de nuestros servicios en línea.

C0:181

Conoce los servicios de los diferentes suministradores: <http://usuarios.cfe.com.mx/usuarios/calificadoro/STATUS/suministrador>



Bancomex, Banorte, Banorte Inbursa, Santander, Banamex, Banorte, Scotiabank, Italo, Cofinex, Axxa, Multiva Banco del Bajío, Banco Azteca, Soriana, Copal

INSTITUTO MUNICIPAL DE LAS MUJERES DE TENANMAJTLÁN

JALISCO

FOLIO 00005 Del 17/ABRIL 2013

CONCEPTO DEVENIDA DEL VOTO DE 10000

Beneficiaria: **JOSÉ CRISTÓBAL ALVARO GONZÁLEZ**

Cheque

No.	Cuenta	Descripción de la cuenta	Cuenta	Moneda	Concepto del movimiento
0001	8700.1901.001.001.7211.0	Asignaciones de salarios / / sueldo	00 000 00	10000	Concepto del movimiento
0002	1117.01.01	Recepción de dinero / /	00 000 00	10000	10000
0003	8700.1901.001.001.7211.0	Asignaciones de salarios / / sueldo	00 000 00	10000	Concepto del movimiento
0004	8700.1901.001.001.7211.0	Asignaciones de salarios / / sueldo	00 000 00	10000	Concepto del movimiento
0005	8700.1901.001.001.7211.0	Asignaciones de salarios / / sueldo	00 000 00	10000	Concepto del movimiento
0006	8700.1901.001.001.7211.0	Asignaciones de salarios / / sueldo	00 000 00	10000	Concepto del movimiento
0007	1117.01.01	Recepción de dinero / /	00 000 00	10000	10000
0008	8700.1901.001.001.7211.0	Asignaciones de salarios / / sueldo	00 000 00	10000	Concepto del movimiento
0009	8700.1901.001.001.7211.0	Asignaciones de salarios / / sueldo	00 000 00	10000	Concepto del movimiento
0010	8700.1901.001.001.7211.0	Asignaciones de salarios / / sueldo	00 000 00	10000	Concepto del movimiento
0011	8700.1901.001.001.7211.0	Asignaciones de salarios / / sueldo	00 000 00	10000	Concepto del movimiento
0012	2117.01.01	Asignaciones de salarios / / sueldo	00 000 00	10000	Concepto del movimiento

Suma global: ₪ 000 00 ₪ 000 00

00112



17/04/2023 11:28:18 AM

COMPROBANTE

Traspasos a terceros - Realizar una operación - MN - Cuenta con / sin chequera
INSTITUTO MUNICIPAL DE LAS MUJERES DE TENAMAXTLAN
17/04/2023

Resultado del traspaso

Cuenta de retiro:	0192509032
Cuenta de depósito:	0106112579
Nombre del tercero:	JOSE CRUZ BLANCO GONZALEZ
Importe:	\$6,000.00
Fecha de operación:	17/04/2023
Concepto de pago:	RENTAABRIL2023
Folio de Internet:	0019501011

ⓘ La comisión por operación será aplicada el fin de mes y dependerá de la tarifa contratada para su servicio de Banca en Línea.

ⓘ El envío de los fondos en la cuenta del beneficiario quedará efectuado en el transcurso del día. Le recomendamos verificar su aplicación en la opción de Saldos y movimientos de su cuenta de retiro.

BBVA MÉXICO S.A., INSTITUCIÓN DE BANCA MÚLTIPLE, GRUPO FINANCIERO BBVA MÉXICO.

Cerrar

Imprimir

001183



INSTITUTO MUNICIPAL DE LAS MUJERES DE TENAMAXTLÁN

ORDEN DE PAGO

Nº 0123

Por medio de la junta de Gobierno del Instituto Municipal de las Mujeres de Tenamaxtlán, que me honro en presidir y con cargo al presupuesto de egresos vigente para este organismo público descentralizado, se servirá usted a pagar a:

Jose Cruz Blanco Gonzalez

la cantidad de: 6000 (Seis Mil Pesos 00/M.N)

Por concepto que se indica al calce Renta del Mes
Abril

Atentamente
SUFRAGIO EFECTIVO NO REELECCIÓN

Tenamaxtlán Jal. a 17 de Abril de 2023

PRESIDENTE MUNICIPAL



Jose Cruz Blanco Gonzalez
PRESIDENTA DEL INSTITUTO MUNICIPAL DE LAS MUJERES DE TENAMAXTLÁN

RECIBO

Nº 0123

Bo. Por \$ 6000

CIBI DEL INSTITUTO MUNICIPAL DE LAS MUJERES DE TENAMAXTLÁN
la cantidad de:

\$ 6000 (Seis Mil Pesos 00/M.N)

Por concepto de: Renta del Mes de Abril

Tenamaxtlán Jal. a 17 de Abril de 2023

Jose Cruz Blanco Gonzalez
RECIBI

CO:184

NOMBRE Jose Cruz Blanco Gonzalez
R.F.C. _____
DOMICILIO _____



**PAGO DE RENTA DE LAS INSTALACIONES DEL INSTITUTO MUNICIPAL DE LAS MUJERES DE TENAMAXTLAN
CORRESPONDIENTE AL MES DE ABRIL DEL 2023**

NOMBRE	SUELDO	CARGO	FIRMA
JOSE CRUZ BLACO GONZALEZ	\$ 6,000 °°	ARRENDADOR	<i>J. Cruz Blaco G.</i>
TOTAL:	\$ 6,000 °°		

00165

**INSTITUTO MUNICIPAL DE LAS MUJERES DE TENAMAXTLÁN
JALISCO**

Fecha y hora de impresión: 11/05/2023 17:09 m

Usr: SUPERVISOR

Rep: rptPolizaContinua

Póliza: D00007 Del 24/ABR/2023

Concepto: CANCELACION DE CH/0258

Beneficiario:

Cheque:

No	Cuenta	Descripción de la cuenta	Cargo	Abono	Concepto del movimiento
0001	1112-01-01	BANCO BBVA 09032			CH/0258
0002	1112-01-01	BANCO BBVA 09032			CH/0258
Sumas iguales =>			\$0.00	\$0.00	

CO:186

BBVA

15398549

No. DE CUENTA

Páguese por este cheque a la orden de: Fecha 31/03/2023

Ninfa Soltero Jacobo \$ 620.60 ⁰⁰ cts

BANCO
Bancomer

No. DE CHEQUE

* D0478

SEISCIENTOS VEINTE CON SESENTA CENTAVOS 60/100 ORDEN DE PAGO
INSTITUTO MUNICIPAL DE LAS MUJERES DE TE
RFC: IMM120326 6V2
OFICINA: 0687 GOBIERNO JAUSCO
No DE CUENTA: 00192509032
GUADALAJARA, JAL.
BBVA México, S.A. Institución de Banca Multiple Grupo Financiero BBVA México

Ninfa Soltero Jacobo
Firma (s)

7735151320017310019250903210000258

CONCEPTO DE PAGO: Papelera y artículos de oficina FIRMA CHEQUE RECIBIDO: Ninfa Soltero Jacobo.

DISTRIBUCION CHEQUE - BENEFICIARIO COPIA BLANCA - ARCHIVO CON COMPROBANTES - COPIA COLOR ARCHIVO NUMERICO
CONTABILIDAD CONCILIACIONES BANCARIAS

CUENTA	SUB-CUENTA	NOMBRE DE LA CUENTA	PARCIAL	DEBE	HABER
SUMAS IGUALES					

HECHO POR:	REVISADO POR:	AUTORIZADO POR:	AUXILIARES:	DIARIO:	POLIZA No.

CON:187

Usu: SUPERVISOR
Rep rptPolizaContinua

INSTITUTO MUNICIPAL DE LAS MUJERES DE TENAMAXTLÁN
JALISCO
Póliza: C00017 Del 24/ABR/2023

Fecha y hora de impresión: 09/17/23
Página: 1

Beneficiario: NINFA SOLTERO JACOBO

Concepto: PAPELERIA, GP Directo 17 NINFA SOLTERO JACOBO, Pago: 17

Cheque : 250

No	Cuenta	Descripción de la cuenta	Cargo	Abono	Concepto del movimiento
0001	8240-1701-001-101-2111-1	Materiales, útiles y equipos menores de	\$620.60		GC
0002	8220-1701-001-101-2111-1	Materiales, útiles y equipos menores de		\$620.60	GC
0003	8250-1701-001-101-2111-1	Materiales, útiles y equipos menores de	\$620.60		GD Folio: 17, Factura: 224118733
0004	8240-1701-001-101-2111-1	Materiales, útiles y equipos menores de		\$620.60	GD Folio: 17, Factura: 224118733
0005	5121-2111	Materiales, útiles y equipos menores de	\$620.60		GD Folio: 17, Factura: 224118733
0006	2112-1-000050	NINFA SOLTERO JACOBO		\$620.60	GE
0007	8260-1701-001-101-2111-1	Materiales, útiles y equipos menores de	\$620.60		GE
0008	8250-1701-001-101-2111-1	Materiales, útiles y equipos menores de		\$620.60	GP Directo: 17 NINFA SOLTERO JACOBO, Pago: 17
0009	8270-1701-001-101-2111-1	Materiales, útiles y equipos menores de	\$620.60		GP Directo: 17 NINFA SOLTERO JACOBO, Pago: 17
0010	8260-1701-001-101-2111-1	Materiales, útiles y equipos menores de		\$620.60	GP Directo: 17 NINFA SOLTERO JACOBO, Pago: 17
0011	2112-1-000050	NINFA SOLTERO JACOBO	\$620.60		GP Directo: 17 NINFA SOLTERO JACOBO, Pago: 17
0012	1112-01-01	BANCO BBVA 09032		\$620.60	GP Directo: 17 NINFA SOLTERO JACOBO, Pago: 17
Sumas iguales =>			\$3,723.60	\$3,723.60	

Elaboró: SUPERVISOR

C00158



INSTITUTO MUNICIPAL DE LAS MUJERES DE TENAMAXTLÁN

ORDEN DE PAGO

Nº 0124

Por medio de la junta de Gobierno del Instituto Municipal de las Mujeres de Tenamaxtlán, que me honro en presidir y con cargo al presupuesto de egresos vigente para este organismo público descentralizado, se servira usted a pagar a:

Ninfa Saltero Jacabo

la cantidad de: 620.60 (Seiscientos veinte con Sesenta)
Centavos

Por concepto que se indica al calce papelera y articulos de Oficina

Atentamente
SUFRAGIO EFECTIVO NO REELECCIÓN

Tenamaxtlán Jal. a 24 de 20 23



Luzette Castro
DIRECTORA DEL INSTITUTO MUNICIPAL DE LAS MUJERES DE TENAMAXTLÁN

PRESIDENTE MUNICIPAL

RECIBO

Nº 0124

Bo. Por \$ 620.60

JIBI DEL INSTITUTO MUNICIPAL DE LAS MUJERES DE TENAMAXTLÁN

la cantidad de: 620.60 (Seiscientos veinte con sesenta Centavos)

Por concepto de: Papelera y articulos de Oficina

Tenamaxtlán Jal. a 24 de Abril de 20 23

CO:139

Ninfa Saltero Jacabo
RECIBI

NOMBRE _____

R.F.C. _____

DOMICILIO _____

"PEPELERIA DIANA"

RFC emisor: SOJN661227U58

Nombre emisor: NINFA SOLTERO JACOBO

RFC receptor: IMM1203266V2

Nombre receptor: INSTITUTO MUNICIPAL DE LAS MUJERES DE TENAMAXTLAN

Uso CFDI: Gastos en general

Folio fiscal:

No. de serie del CSD:

Código postal, fecha y hora de emisión:

Efecto de comprobante:

Régimen fiscal:

AAA1A733-26C4-4741-ACF6-5F6A5E2F541D

00001000000504465028

48570 2023-03-30 11:48:23

Ingreso

Incorporación Fiscal

Conceptos

Clave del producto y/o servicio	No. Identificación	Cantidad	Clave de unidad	Unidad	Valor unitario	Importe	Descuento	No. de pedimento	No. de cuenta predial	
44122000		1	H87		535.00	535.00				
Descripción: PAPELERIA Y ARTICULOS DE OFICINA					Impuesto	Tipo	Base	Tipo Factor	Tasa	Importe
					IVA	Traslado	535.00	Tasa	16.0000%	85.60

Subtotal \$ 535.00
Impuestos Traslados IVA 16.0000% \$ 85.60
Total \$ 620.60

Moneda: Peso Mexicano
Forma de pago: Cheque Nominativo
Método de pago: Pago en una sola exhibición

Sello digital del CFDI:

WLaazdIdcEMuGgdH0+HClpdrn6LDAJdT7vBxPnIFXAA11th5MGXDRE/3mNRLCoNvMO5Unzd2GR+12s4OodTSrP8T5BhUwLpWDHNuqmsSFJe4sNkc83AVCOG7wkehs24IIOjFdNy9dYH2YKQqZT19/O6/3Vw9A25/d3W0UBr/cYtdZa65SSLYq9UUFJamp2w7IuOmdIkmdxCrj764YUv5SSJ+48G4Q3BicBHAMIDiowEuoVnaCGkeOHsPy3WR1fBxDOoR14qdeAUGY1PgnGyWFyHm+TqyW2yZFUzMHjF+w8IglB7Z205BOKJkGmLBP64tmNp8FSg==

Sello digital del SAT:

XTUia3RDNDZOXRRLURRxx+wjGourcDIdfPqozZ3XaId63beXUWVRJYL2peI5dd2KX5+HED9yLlBzWngRhbUln5wJv7dWvY2MvIKpBmN6CBBqOTraA0bqZGMxG0XTBNBRHAMUlpwio+KKdBaIecG30soyQOVQ976JXbmlN9IBas3pmmaspY9AQEGqdaBvcdog1mEFGk2IVFsXjOl85AxEcQ+31Hd58mYw9qucDn7HBE67DDcUBuueeYLEAWITDENSc+wYooON4I6thNioPFfPHZpWAITR3euk+ISX6KkR/6Ik5KTPeQWLCOpALqS66IEY+4I6+Y5g20FyWUg==

Cadena Original del complemento de certificación digital del SAT:

lIl: 1JAA1A733-26C4-4741-ACF6-5F6A5E2F541D|2023-03-30T11:50:43|SAT1970701NINJWLaazdIdcEMuGgdH0+HClpdrn6LDAJdT7vBxPnIFXAA11th5MGXDRE/3mNRLCoNvMO5Unzd2GR+12s4OodTSrP8T5BhUwLpWDHNuqmsSFJe4sNkc83AVCOG7wkehs24IIOjFdNy9dYH2YKQqZT19/O6/3Vw9A25/d3W0UBr/cYtdZa65SSLYq9UUFJamp2w7IuOmdIkmdxCrj764YUv5SSJ+48G4Q3BicBHAMIDiowEuoVnaCGkeOHsPy3WR1fBxDOoR14qdeAUGY1PgnGyWFyHm+TqyW2yZFUzMHjF+w8IglB7Z205BOKJkGmLBP64tmNp8FSg==|00001000000504465028|l

RFC del proveedor de certificación: SAT1970701NIN3

Fecha y hora de certificación: 2023-03-30 11:50:43

No. de serie del certificado SAT

00001000000504465028



00:190

**INSTITUTO MUNICIPAL DE LAS MUJERES DE TENAMAXTLÁN
JALISCO**

Fecha y hora de impresión
17/17 p m
Página 1

Usr: SUPERVISOR
Rep: rptPolizContinua

Concepto: PAPELERIA. GP Directo 18 FO SISTEMAS SA DE CV, Pago: 18

Beneficiario: FO SISTEMAS SA DE CV

Cheque : 8011

No	Cuenta	Descripción de la cuenta	Cargo	Abono	Concepto del movimiento
0001	8240-1701-001-101-2111-1	Materiales, útiles y equipos menores de	\$6,141.04		CC
0002	8220-1701-001-101-2111-1	Materiales, útiles y equipos menores de		\$6,141.04	CC
0003	8250-1701-001-101-2111-1	Materiales, útiles y equipos menores de	\$6,141.04		GD Folio: 18, Factura G 3524
0004	8340-1701-001-101-2111-1	Materiales, útiles y equipos menores de		\$6,141.04	GD Folio: 18, Factura G 3524
0005	5121-2111	Materiales, útiles y equipos menores de	\$6,141.04		GD Folio: 18, Factura G 3524
0006	2112-1-000063	FO SISTEMAS SA DE CV		\$6,141.04	GD Folio: 18, Factura G 3524
0007	8260-1701-001-101-2111-1	Materiales, útiles y equipos menores de	\$6,141.04		GE
0008	8250-1701-001-101-2111-1	Materiales, útiles y equipos menores de		\$6,141.04	GE
0009	8270-1701-001-101-2111-1	Materiales, útiles y equipos menores de	\$6,141.04		GP Directo 18 FO SISTEMAS SA DE CV, Pago: 18
0010	8360-1701-001-101-2111-1	Materiales, útiles y equipos menores de		\$6,141.04	GP Directo 18 FO SISTEMAS SA DE CV, Pago: 18
0011	2112-1-000063	FO SISTEMAS SA DE CV	\$6,141.04		GP Directo 18 FO SISTEMAS SA DE CV, Pago: 18
0012	1112-01-01	BANCO BBVA 09032		\$6,141.04	GP Directo 18 FO SISTEMAS SA DE CV, Pago: 18

Sumas iguales =>

\$36,846.24

\$36,846.24

CO:191

Elaboró: SUPERVISOR



26/04/2023 10:33:44 AM

COMPROBANTE

Traspasos a terceros - Realizar una operación - MN - Cuenta con / sin chequera

INSTITUTO MUNICIPAL DE LAS MUJERES DE TENAMAXTLAN

26/04/2023

Resultado del traspaso

Cuenta de retiro:	0192509032
Cuenta de depósito:	0107028091
Nombre del tercero:	FO SISTEMAS SA DE CV
Importe:	\$6,141.04
Fecha de operación:	26/04/2023
Concepto de pago:	PAPELERIA
Folio de Internet:	0031588011

ⓘ La comisión por operación será aplicada el fin de mes y dependerá de la tarifa contratada para su servicio de Banca en Línea.

ⓘ El envío de los fondos en la cuenta del beneficiario quedará efectuado en el transcurso del día. Le recomendamos verificar su aplicación en la opción de Saldos y movimientos de su cuenta de retiro.

BBVA MÉXICO S.A., INSTITUCIÓN DE BANCA MÚLTIPLE, GRUPO FINANCIERO BBVA MÉXICO.

Cerrar

Imprimir

C01192

INSTITUTO MUNICIPAL DE LAS MUJERES DE TENAMAXTLÁN JALISCO

Liv: SUPERVISOR
 Rep: rptPagarCuenta

Póliza E00026 Del 26/ABR /2023

Concepto NOMINA PERSONAL PERMANENTE ZDA QUINCENIA ABRIL

Beneficiario: **PAULAUZETTE CUEVA DELGADILLO**

Cheque :

No	Cuenta	Descripción de la cuenta	Cargo	Monto	Concepto del movimiento
0001	K270-1701-001-101-1131-1	Sueldos base al personal permanente G	\$7,199.68		ZDA Q1 INF EN A
0002	2117-201-01	Retenciones y contribuciones para pagar		\$899.68	ZDA Q1 INF EN A
0003	1112-201-01	BANCO BBVA 69032		\$6,300.00	ZDA Q1 INF EN A
0004	K240-1701-001-101-1131-1	Sueldos base al personal permanente G	\$7,199.68		Movimiento Director Administrativo
0005	K250-1701-001-101-1131-1	Sueldos base al personal permanente G	\$7,199.68		Movimiento Director Administrativo
0006	K250-1701-001-101-1131-1	Sueldos base al personal permanente G	\$7,199.68		Movimiento Director Administrativo
0007	K240-1701-001-101-1131-1	Sueldos base al personal permanente G	\$7,199.68		Movimiento Director Administrativo
0008	5111-1-1131	Sueldos base al personal permanente	\$7,199.68		Movimiento Director Administrativo
0009	2111-1-1131	Sueldos base al personal permanente	\$7,199.68		Movimiento Director Administrativo
0010	K260-1701-001-101-1131-1	Sueldos base al personal permanente G	\$7,199.68		Movimiento Director Administrativo
0011	K250-1701-001-101-1131-1	Sueldos base al personal permanente G	\$7,199.68		Movimiento Director Administrativo
0012	K260-1701-001-101-1131-1	Sueldos base al personal permanente G	\$7,199.68		Movimiento Director Administrativo
0013	2111-1-1131	Sueldos base al personal permanente	\$7,199.68		Movimiento Director Administrativo

Sumas iguales =>

\$43,198.08	\$43,198.08
--------------------	--------------------

00195

Elaboró SUPERVISOR



26/04/2023 10:37:11 AM

COMPROBANTE

Traspasos a terceros - Realizar una operación - MN - Cuenta con / sin chequera

INSTITUTO MUNICIPAL DE LAS MUJERES DE TENAMAXTLAN

26/04/2023

Resultado del traspaso

Cuenta de retiro:	0192509032
Cuenta de depósito:	1587077150
Nombre del tercero:	PAULA LIZETTE CUEVA DELGADILLO
Importe:	\$6,300.00
Fecha de operación:	26/04/2023
Concepto de pago:	2daquincenaabril23
Folio de Internet:	0031588023

ⓘ La comisión por operación será aplicada el fin de mes y dependerá de la tarifa contratada para su servicio de Banca en Línea.

ⓘ El envío de los fondos en la cuenta del beneficiario quedará efectuado en el transcurso del día. Le recomendamos verificar su aplicación en la opción de Saldos y movimientos de su cuenta de retiro.

BBVA MÉXICO S.A., INSTITUCIÓN DE BANCA MÚLTIPLE, GRUPO FINANCIERO BBVA MÉXICO.

Cerrar

Imprimir

001196

Concepto: NOMINA PERSONAL EVENTUAL 2DA QUINCENA DE ABRIL 2023

Beneficiario: PERSONAL EVENTUAL

Cheque :

No	Cuenta	Descripción de la cuenta	Cargo	Abono	Concepto del movimiento
0001	8270-1701-001-101-1221-1	Sueldos base al personal eventual G.	\$4,614.00		2DA QUINCENA
0002	8270-1701-001-101-1221-1	Sueldos base al personal eventual G.	\$1,575.00		2DA QUINCENA
0003	8270-1701-001-101-1221-1	Sueldos base al personal eventual G.	\$4,036.00		2DA QUINCENA
0004	1112-01-01	BANCO BBVA 09032		\$4,614.00	2DA QUINCENA
0005	1112-01-01	BANCO BBVA 09032		\$1,575.00	2DA QUINCENA
0006	1112-01-01	BANCO BBVA 09032		\$4,036.00	2DA QUINCENA
0007	8240-1701-001-101-1221-1	Sueldos base al personal eventual G.	\$4,614.00		Movimiento Directo Automático
0008	8240-1701-001-101-1221-1	Sueldos base al personal eventual G.	\$1,575.00		Movimiento Directo Automático
0009	8240-1701-001-101-1221-1	Sueldos base al personal eventual G.	\$4,036.00		Movimiento Directo Automático
0010	8220-1701-001-101-1221-1	Sueldos base al personal eventual G.		\$4,614.00	Movimiento Directo Automático
0011	8220-1701-001-101-1221-1	Sueldos base al personal eventual G.		\$1,575.00	Movimiento Directo Automático
0012	8220-1701-001-101-1221-1	Sueldos base al personal eventual G.		\$4,036.00	Movimiento Directo Automático
0013	8250-1701-001-101-1221-1	Sueldos base al personal eventual G.	\$4,614.00		Movimiento Directo Automático
0014	8250-1701-001-101-1221-1	Sueldos base al personal eventual G.	\$1,575.00		Movimiento Directo Automático
0015	8250-1701-001-101-1221-1	Sueldos base al personal eventual G.	\$4,036.00		Movimiento Directo Automático
0016	8240-1701-001-101-1221-1	Sueldos base al personal eventual G.		\$4,614.00	Movimiento Directo Automático
0017	8240-1701-001-101-1221-1	Sueldos base al personal eventual G.		\$1,575.00	Movimiento Directo Automático
0018	8240-1701-001-101-1221-1	Sueldos base al personal eventual G.		\$4,036.00	Movimiento Directo Automático
0019	5112-1221	Sueldos base al personal eventual	\$10,225.00		Movimiento Directo Automático
0020	2111-2-1221	Sueldos base al personal eventual		\$10,225.00	Movimiento Directo Automático
0021	8260-1701-001-101-1221-1	Sueldos base al personal eventual G.	\$4,614.00		Movimiento Directo Automático
0022	8260-1701-001-101-1221-1	Sueldos base al personal eventual G.	\$1,575.00		Movimiento Directo Automático
0023	8260-1701-001-101-1221-1	Sueldos base al personal eventual G.	\$4,036.00		Movimiento Directo Automático
0024	8250-1701-001-101-1221-1	Sueldos base al personal eventual G.		\$4,614.00	Movimiento Directo Automático
0025	8250-1701-001-101-1221-1	Sueldos base al personal eventual G.		\$1,575.00	Movimiento Directo Automático
0026	8250-1701-001-101-1221-1	Sueldos base al personal eventual G.		\$4,036.00	Movimiento Directo Automático
0027	8260-1701-001-101-1221-1	Sueldos base al personal eventual G.		\$4,614.00	Movimiento Directo Automático
0028	8260-1701-001-101-1221-1	Sueldos base al personal eventual G.		\$1,575.00	Movimiento Directo Automático
0029	8260-1701-001-101-1221-1	Sueldos base al personal eventual G.		\$4,036.00	Movimiento Directo Automático
0030	2111-2-1221	Sueldos base al personal eventual	\$10,225.00		Movimiento Directo Automático

Sumas iguales =>

\$61,350.00

\$61,350.00

00:197

INSTITUTO MUNICIPAL DE LAS MUJERES DE TENAMAXTLAN

Recibo de pago de nómina

Emisor

RFC:	IMM1203266V2	Folio fiscal:	21C310D9-BC45-4A43-AC00-9813C195E53A
Nombre:	INSTITUTO MUNICIPAL DE LAS MUJERES DE TENAMAXTLAN	No. de serie del CSD:	00001000000510515277
Régimen fiscal:	Personas Morales con Fines no Lucrativos	Lugar, fecha y hora de emisión:	48570 2023-04-25 11 28 39
		Efecto del comprobante:	Nómina

Entidad SNCF

Origen Recurso
Ingresos propios.

Receptor

Nombre:	PAULA LIZETTE CUEVA DELGADILLO	CURP:	CUDP831205MJCPLL01
RFC:	CUDP831205GJ3	Puesto:	DIRECTORA
No. Empleado:	004	Tipo contrato:	Otro contrato
Departamento:	ADMINISTRACION	Periodicidad de pago:	Quincenal
Régimen de contratación:	Otro Regimen	Salario base:	448.37
Tipo de jornada:	Diurna	Sindicalizado:	No
Clave Entidad Federativa:	Jalisco		
Uso Cfdi:	Por definir		

Datos Generales

Tipo nómina:	Nómina ordinaria	No. de días pagados:	15.000
Fecha pago:	2023-04-15	Fecha final de pago:	2023-04-15
Fecha Inicial de pago:	2023-04-01	Método de pago:	Pago en una sola exhibición
Forma pago:	Por definir	Tipo de cambio:	1
Moneda:	Peso Mexicano		

Concepto

Cve del producto/servicio	No. identificación	Cantidad	Clave unidad	Unidad	Descripción	Valor unitario	Importe	Descuento
84111505		1	ACT		Pago de nómina	7199.68	7199.68	899.68

Percepciones

Tipo de percepción	Clave	Concepto	Importe gravado	Importe exento
Sueldos, Salarios Rayas y Jornales	001	NOMINA DEL 16 AL 30 DE ABRIL DEL 2023	7199.68	0.00
Total Percepciones			\$ 7,199.68	\$ 0.00

Total percepciones

Total sueldos	Total exento	Total gravado
7199.68	0.00	7199.68

001198

Paula Lizette Cueva

Deducciones

Tipo de deducción	Clave	Concepto	Importe
ISR	045	ISR	899.68

Total Deducciones \$ 0.00

Total deducciones

Total otras deducciones	Total impuestos retenidos
0.00	899.68

Totales Nómina

Total percepciones	Total deducciones
7199.68	899.68

IMPORTE NETO \$ 6,300.00

Sello digital del CFDI:

qeJWoH91RLZYde8ziG9R0lp3tV8MihUHdL0lxhqzvw5n6/Svj|qcYN4PuRaSTbIkv9qeJjmvXNloyS8xddQcd4F0dphQVAu+U7cZR1V29AgH7a6PF8iaCWRFFiyjA+kKjyRdC2k4B+cgJdgFt#PUeLIW4hFMBIHDK1vTzDUrqZybtVrtWj7nKVc2ftqCBTvfUXstsP3TnZi3bl4m6pRxWHVckayh14GMe65Jxu8JaJFDhkF+fuPMTInJEQIZ5CbATzQFyWE8HzWWWAmMXMICD+;pFuODUQLpwgwVsKG5SjMjQDkgkP1uL3Is01TylqJUceJzEAFGf6US0i2xdDxA==

Sello digital del SAT:

KZlyPIoujVilKuTstlbPZKaJJ4+LsrkSeqdWY03VbjHCSCfBsGCALuW08X5JjeE229YYMat41RTR+aAqpq95VrqHxIs3JoQML4SVQg2JFcmVxprZ+axx79qMia8h3CcK9sB49kniD714UOere9+cQDVCOC;5J+7YBGQgA3uFQ0vsSSHKHHC5dglPGeper3NQza+VOXXM3ovm6fyfdhnyIHTeTWrmQczZ3mgj9ss1GKL2kmMhSuvLUXRLC1G+ifokZgS3+qbJGI14GvOC0p8grVgVJDvwGsz2w7mitXWGTGjYKj+q3Y10tBb7ts5sDiOnKEJR2iOqJZ73K8b5g==

Cadena Original del complemento de certificación digital del SAT:

||1.1|21C310D9-BC45-4A43-AC00-9813C195E53A|2023-04-25T11:32:55|SAT970701NN3|qeJWoH91RLZYde8ziG9R0lp3tV8MihUHdL0lxhqzvw5n6/Svj|qcYN4PuRaSTbIkv9qeJjmvXNloyS8xddQcd4F0dphQVAu+U7cZR1V29AgH7a6PF8iaCWRFFiyjA+kKjyRdC2k4B+cgJdgFt#PUeLIW4hFMBIHDK1vTzDUrqZybtVrtWj7nKVc2ftqCBTvfUXstsP3TnZi3bl4m6pRxWHVckayh14GMe65Jxu8JaJFDhkF+fuPMTInJEQIZ5CbATzQFyWE8HzWWWAmMXMICD+;pFuODUQLpwgwVsKG5SjMjQDkgkP1uL3Is01TylqJUceJzEAFGf6US0i2xdDxA==|00001000000504465028||

RFC del proveedor de certificación: SAT970701NN3 Fecha y hora de certificación: 2023-04-25 11:32:55

No. de serie del certificado SAT 00001000000504465028





26/04/2023 10:39:51 AM

COMPROBANTE

Trasposos a terceros - Realizar una operación - MN - Cuenta con / sin chequera

INSTITUTO MUNICIPAL DE LAS MUJERES DE TENAMAXTLAN

26/04/2023

Resultado del traspaso

Cuenta de retiro:	0192509032
Cuenta de depósito:	1578264454
Nombre del tercero:	ANGELICA PIEDAD VALLEJO GARCIA
Importe:	\$4,614.00
Fecha de operación:	26/04/2023
Concepto de pago:	2daquincenaabril23
Folio de Internet:	0031588035

 La comisión por operación será aplicada el fin de mes y dependerá de la tarifa contratada para su servicio de Banca en Línea.

 El envío de los fondos en la cuenta del beneficiario quedará efectuado en el transcurso del día. Le recomendamos verificar su aplicación en la opción de Saldos y movimientos de su cuenta de retiro.

BBVA MÉXICO S.A., INSTITUCIÓN DE BANCA MÚLTIPLE, GRUPO FINANCIERO BBVA MÉXICO.

[Cerrar](#)[Imprimir](#)

001199



26/04/2023 10:45:07 AM

COMPROBANTE

Trasposos a terceros - Realizar una operación - MN - Cuenta con / sin chequera

INSTITUTO MUNICIPAL DE LAS MUJERES DE TENAMAXTLAN

26/04/2023

Resultado del traspaso

Cuenta de retiro:	0192509032
Cuenta de depósito:	1599662033
Nombre del tercero:	CECILIA MONTSERRAT DIAZ SANCHEZ
Importe:	\$4,036.00
Fecha de operación:	26/04/2023
Concepto de pago:	edaquincenabril23
Folio de Internet:	0031588057

 La comisión por operación será aplicada el fin de mes y dependerá de la tarifa contratada para su servicio de Banca en Línea.

 El envío de los fondos en la cuenta del beneficiario quedará efectuado en el transcurso del día. Le recomendamos verificar su aplicación en la opción de Saldo y movimientos de su cuenta de retiro.

BBVA MÉXICO S.A., INSTITUCIÓN DE BANCA MÚLTIPLE, GRUPO FINANCIERO BBVA MÉXICO.

Cerrar

Imprimir

001201



**NOMINA DEL PERSONAL QUE LABORA EN EL INSTITUTO MUNICIPAL
 DE LAS MUJERES DE TENAMAXTLAN
 CORRESPONDIENTE A LA 2DA QUINCENA ABRIL 2023**

NOMBRE	SUELDO	CARGO	FIRMA
ANGELICA PIEDAD VALLEJO GARCIA	\$ 4,614.00	PSICOLOGA	Angelica vallego G
CECILIA MONTSERRAT DIAZ SANCHEZ	\$ 4036.00	SECRETARIA	Cecilia Diaz
LIZBETH GARCIA GARCIA	\$ 1,575.00	CONTADORA	<i>[Signature]</i>
TOTAL			

001202

MÉXICO INSTITUTO NACIONAL ELECTORAL
CREDENCIAL PARA VOTAR

NOMBRE
VALLEJO
GARCIA
ANGELICA PIEDAD
DOMICILIO
C EFRAIN GONZALEZ LUNA 8
LOC TENAMAXTLAN 48570
TENAMAXTLAN, JAL.

FECHA DE NACIMIENTO
14/05/1988
sexo M

CLAVE DE ELECTOR VLGRANS8051414M200
CURP VVGAR80514MJCLRNO2 AÑO DE REGISTRO 2016 00

ESTADO 14 MUNICIPIO 061 SECCIÓN 2302
LOCALIDAD 0001 EMISIÓN 2016 VIGENCIA 2026



INPE

Angelica Vallejo G

IDMEX1480103296<<2302106201312
9805149M2612317MEX<00<<04023<4
VALLEJO<GARCIA<<ANGELICA<PIEDA

CO:203

INE

ID MEX 2266918884 << 2302083154992
 9104130M3212312MEX <02 << 01364 <6
 DIAZ <SANCHEZ << CECILIA <MONTSERR

MÉXICO INSTITUTO NACIONAL ELECTORAL
CREDENCIAL PARA VOTAR

NOMBRE DIAZ SANCHEZ CECILIA MONTSERRAT SEXO M
 DOMICILIO C LIBERTAD 93 BARR LIBERTAD 48570 TENAMAXTLAN, JAL.
 CLAVE DE ELECTOR DZSNCCS1041314NM400
 CURP DISC910413MJC2NC15 AÑO DE REGISTRO 2009 02
 FECHA DE NACIMIENTO 13/04/1991 SECCIÓN 2302 VIGENCIA 2022 - 2032

Cecilia Diaz

001204